



MINISTERIO DE MINERÍA Y METALURGIA

SERGE MIN
SERVICIO GEOLÓGICO MINERO

M. Sc. Ing. Jorge Bellot La Torre
DIRECTOR EJECUTIVO



RENDICIÓN PÚBLICA DE CUENTAS FINAL – 2025



SERGEOMIN, es una entidad estatal descentralizada, que nace con la Ley N.º 535 de Minería y Metalurgia, y fue promulgada en la ciudad de Oruro el 28 de mayo de 2014.

MISIÓN

Realizar prospección y exploración de los recursos naturales no renovables, generar información geo-científica, elaborar la Carta Geológica Nacional y prestar servicios de calidad en los campos de la geología, minería y medio ambiente, para contribuir al desarrollo económico del país.

VISIÓN

Consolidar al Servicio Geológico Minero como entidad estratégica nacional de investigación geológica, líder en la evaluación y certificación de recursos naturales. Reconocida en Bolivia y a nivel Internacional, por su confiabilidad y trayectoria con capacidad de gestión en geología aplicada.



NIVELES

ORGANIGRAMA 2025

Aprobado por R. M. N° 029/2025

EJECUTIVO

DIRECCIÓN EJECUTIVA

ASESORAMIENTO

UNIDAD DE AUDITORIA INTERNA

UNIDAD DE PLANIFICACIÓN Y ORGANIZACIÓN

UNIDAD DE COMUNICACIÓN

UNIDAD DE SISTEMAS INFORMÁTICOS

UNIDAD DE TRANSPARENCIA

DIRECTIVO

ÁREA ADMINISTRATIVA

ÁREA LEGAL

ÁREA TÉCNICA

DIRECCIÓN ADMINISTRATIVA FINANCIERA

DIRECCIÓN DE ASUNTOS JURÍDICOS

DIRECCIÓN TÉCNICA DE GEOLOGÍA REGIONAL

DIRECCIÓN TÉCNICA DE PROSPECCIÓN Y EXPLORACIÓN

DIRECCIÓN TÉCNICA DE SERVICIOS Y FORTALECIMIENTO INSTITUCIONAL

OPERATIVO

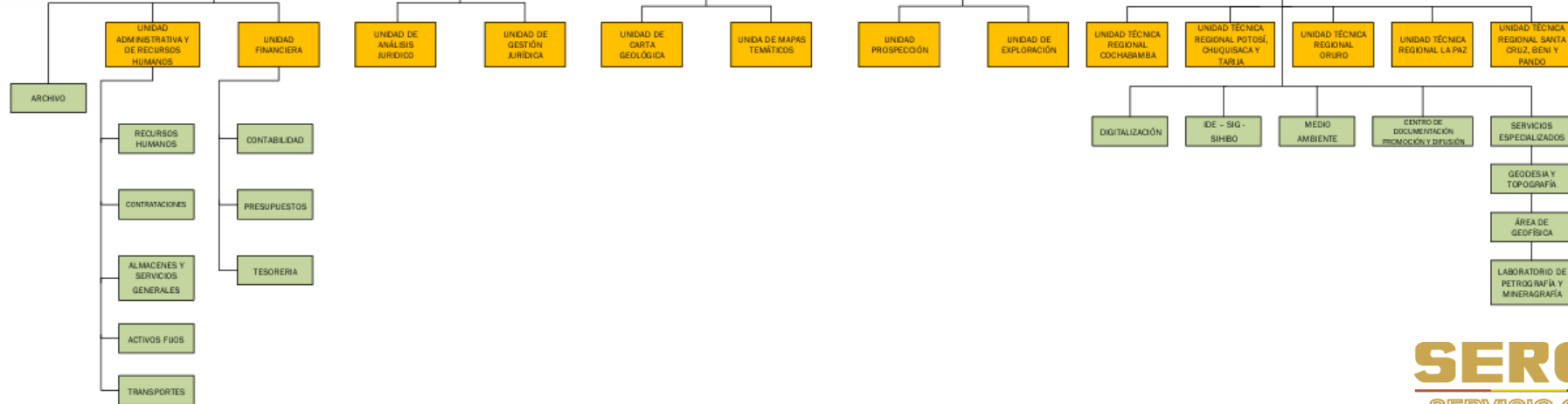



PLANILLA PRESUPUESTARIA DE SUELDOS Y SALARIOS 2025 (RESOLUCIÓN MINISTERIAL N° 173 DE 24/05/2024)

CATEGORÍA	NIVEL SALARIAL	DENOMINACIÓN DEL PUESTO	N° ITEMS	COSTO MENSUAL
SUPERIOR	1	DIRECTOR EJECUTIVO	1	20.437,00
EJECUTIVO	2	DIRECTOR DE AREA	5	94.530,00
	3	JEFE DE UNIDAD	8	138.320,00
	4	PROFESIONAL I	2	28.034,00
OPERATIVO	5	PROFESIONAL II	4	49.464,00
	6	PROFESIONAL III	2	20.758,00
	7	PROFESIONAL IV	2	19.754,00
	8	PROFESIONAL V	6	49.134,00
	9	TÉCNICO I	9	66.096,00
	10	TÉCNICO II	3	19.497,00
	11	TÉCNICO III	4	24.000,00
	12	TÉCNICO IV	4	21.360,00
	13	TÉCNICO V	4	20.716,00
	14	AUXILIAR ADMINISTRATIVO I	4	20.096,00
	15	AUXILIAR ADMINISTRATIVO II	5	24.330,00
	16	AUXILIAR ADMINISTRATIVO III	2	7.436,00
	17	AUXILIAR ADMINISTRATIVO IV	6	20.472,00
	18	AUXILIAR ADMINISTRATIVO V	5	16.030,00
			TOTAL	76
COSTO MENSUAL (Bs.)				660.464,00
COSTO ANUAL (Bs.)				7.925.568,00



PRESUPUESTO PROGRAMADO Y EJECUTADO GESTIÓN 2025



SEGÚN CATEGORÍA PROGRAMÁTICA

EJECUCIÓN PRESUPUESTARIA DE GASTO GESTIÓN 2025

DESCRIPCIÓN DE CATEGORÍA PROGRAMÁTICA	PRESUPUESTO	EJECUCIÓN
	VIGENTE	
ADMINISTRACIÓN CENTRAL	18.332.480,80	15.161.859,31
BRINDAR SERVICIOS DE ASISTENCIA TÉCNICA	1.009.163,00	791.385,13
PARTICIPACIÓN Y CONTROL SOCIAL	12.450,00	3.025,00
DEVENGADOS DE SERVICIOS PERSONALES Y OTROS	4.208.301,00	2.436.388,71
PROSPECCIÓN Y EXPLORACIÓN GEOLÓGICA MINERA	3.112.925,20	2.288.839,33
PROSP. GEO. MIN. EN EL SECTOR ANCOYO DE SALINAS DE GARCI MENDOZA DEL DEPTO. ORURO	248.926,00	36.758,00
PROSP. GEOLÓGICA MINERA EN EL SECTOR MACHACAMARCA DEL DEPARTAMENTO DE ORURO	301.859,00	41.857,68
PROSP. GEO. MIN. EN EL SECTOR HUATARI DE SALINAS DE GARCI MENDOZA DEL DEPTO. ORURO	522.582,00	411.518,75
PROSP. GEO. MIN. EN EL PROSPECTO YARHUI MAYU MUNICIPIO DE MIZQUE DEL DEPTO. CBBA.	1.240.941,00	0
PROSP. Y EXPL. GEOLÓGICA MINERA EN EL SECTOR KELUYO UYUNI DEL DEPTO. POTOSÍ	5.847.158,00	0
PROSP. GEO. MIN. POR MINERALIZACIÓN POLIMETÁLICA: CHUQUIHUTA, POCOATA Y UNCÍA	2.789.600,00	0
ELABORACIÓN Y PUBLICACIÓN CARTAS GEOLÓGICAS Y MAPAS TEMÁTICOS	2.834.050,20	1.911.360,60
PRESTACIÓN DE SERVICIOS GEOLÓGICOS MINEROS	6.248.236,80	2.340.375,98
EJECUCIÓN PRESUPUESTARIA	46.708.673,00	25.423.368,49
(%)	100,00%	54,43%

Ejecución
Presupuestaria
54,43%

Proyectos de
Prospección y
Exploración
NO
ejecutados
que
representan
un
21,15% del
presupuesto.



DIRECCIÓN TÉCNICA DE GEOLOGÍA REGIONAL

CARTA GEOLÓGICA

N°	GESTIÓN	HOJA	CÓD	DEPTO	PROVINCIA GEOLÓGICA	MINERALIZACIÓN
1	2025	Estancia Los Ángeles	7541	Santa Cruz	Precámbrico	Au-Cu-Mn-Ni-Co
2		Cachuela Esperanza	6462	Pando – Beni	Precámbrico	Au-Cu-Mn-Ni-Co
3		Loma Alta	6461	Beni - Pando	Precámbrico	Au-Cu-Mn-Ni-Co
4		Riberalta	6361	Pando - Beni	Cuenca del Madre de Dios	Au aluvial
5		Trinidadcito	6260	Pando - Beni	Cuenca del Madre de Dios	Au Aluvial
6		Cobija	5860	Pando	Cuenca del Madre de Dios	Au Aluvial

35,5 % de Cobertura
218 Hojas elaboradas hasta el 2025

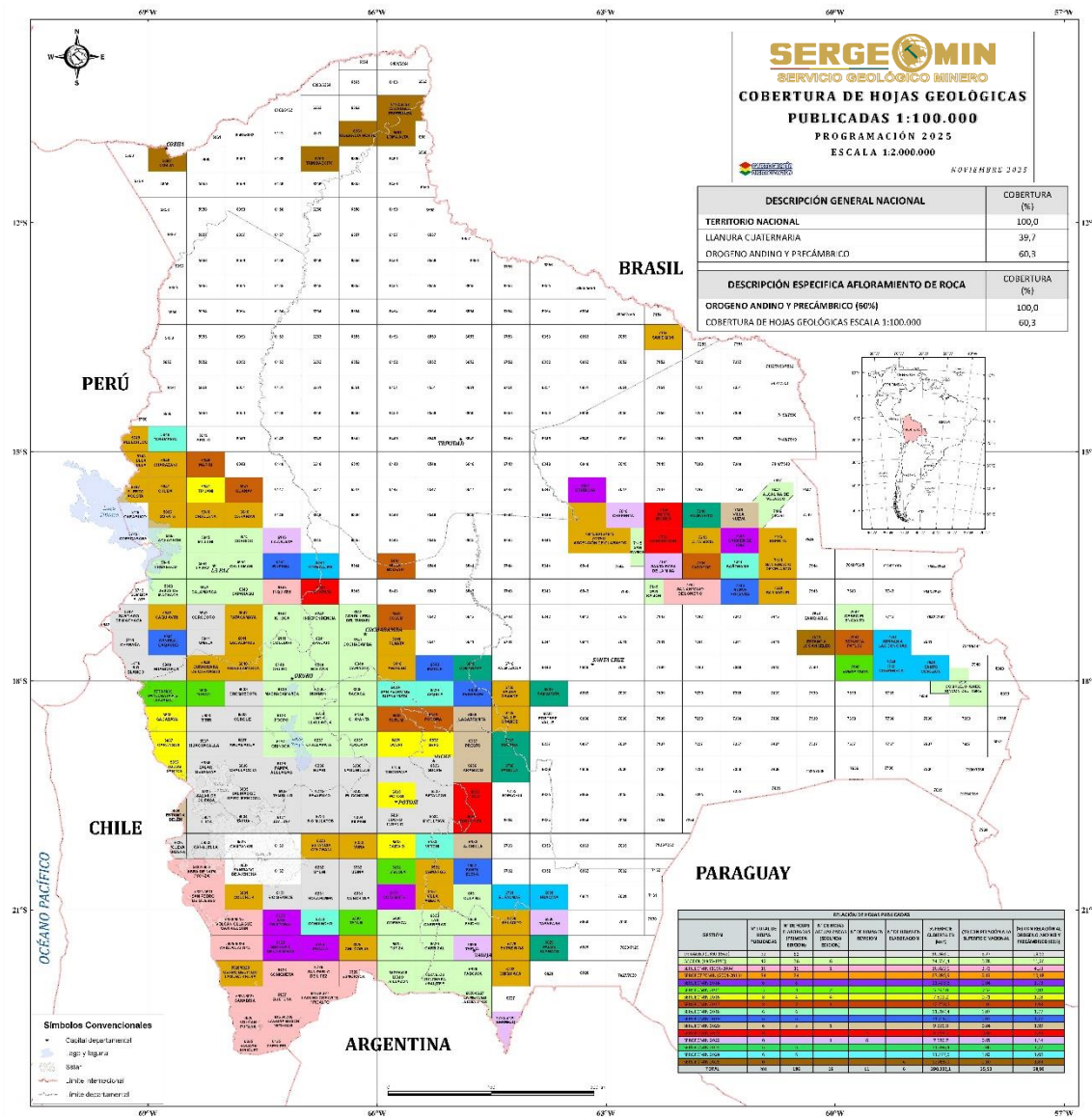



DIRECCIÓN TÉCNICA DE GEOLOGÍA REGIONAL

MAPAS TEMÁTICOS

Nº	GESTIÓN	HOJA	CÓD	DEPTO	PROVINCIA GEOLÓGICA	MINERALIZACIÓN
1	2025	Punata	SE 20-5	Cochabamba - Santa Cruz	Sub Andino - Cordillera Oriental	Metálicos Pb-Zn-Ag No metálicos caliza - yeso - baritina

60,8 % de Cobertura
47 Hojas elaboradas hasta el 2025

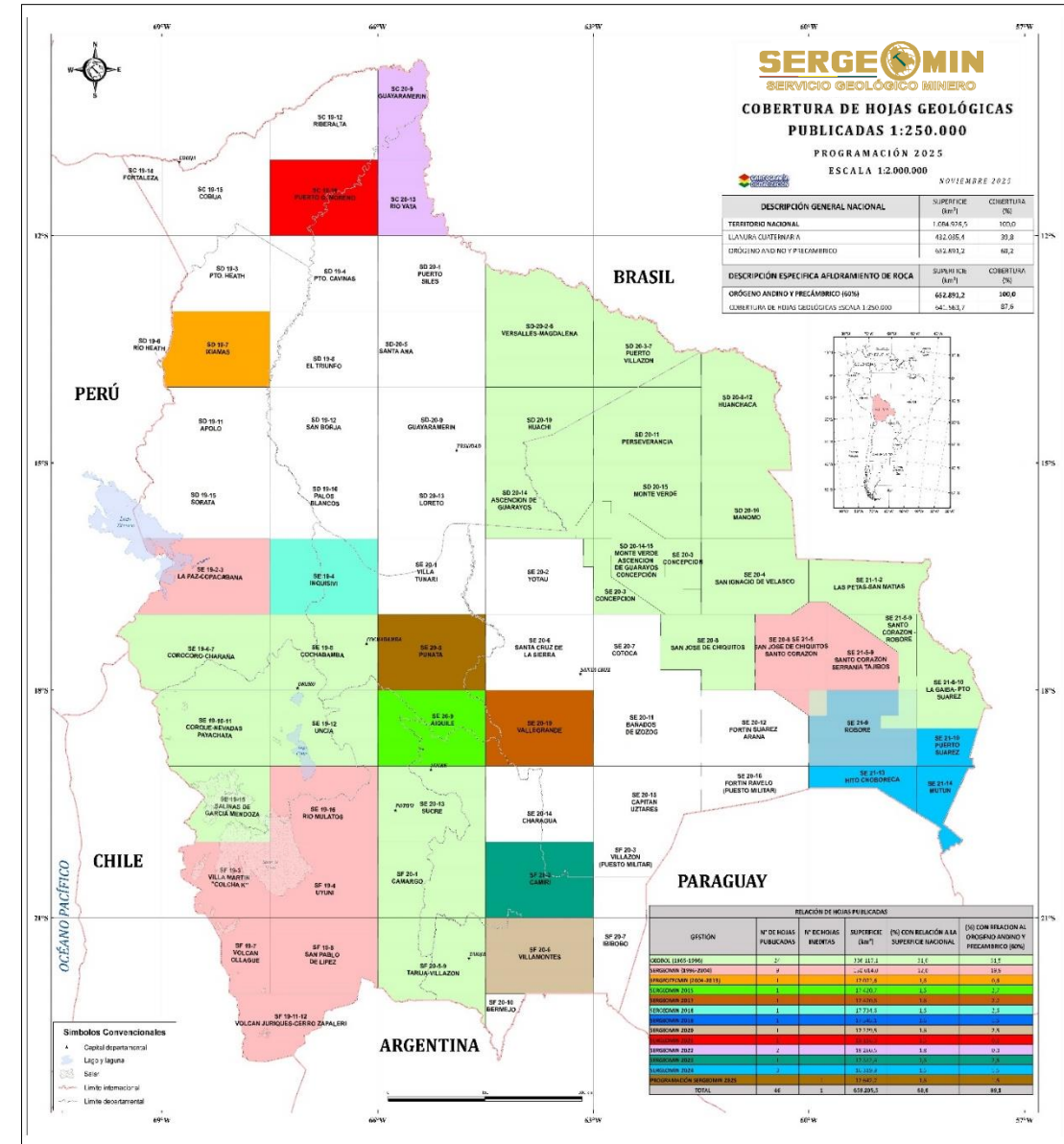



DIRECCIÓN TÉCNICA DE PROSPECCIÓN Y EXPLORACIÓN - DTPE

PROYECTOS DE PROSPECCIÓN Y EXPLORACIÓN

PROYECTO	DEPTO.	MUNICIPIO	ELEMENTOS	ÁREA KM ²	DETALLE
Machacamarca	ORURO	Machacamarca-Poopó	Pb, Zn, Sb, Ag, Au	76,5	Concluido – Inversión pública
Huatari		Salinas de Garcí Mendoza	Ag, Pb, Zn	121,5	
Ancoyo			Pb, Zn, Ag	138,0	
Serranía Palca	CBBA	Independencia	Tierras raras	169	Recursos Propios
Rejara Padcaya	TARIJA	Padcaya	Tierras raras	125	
Ascensión Barbecho	SANTA CRUZ	San Matías	Au - Tierras raras	70	
Corque	Oruro	Corque	Cu	150	

Realiza trabajos de prospección y exploración geológico-minero, a nivel nacional, mediante estudios especializados de:

- Topografía.
- Geología.
- Geoquímica.
- Geofísica.
- Perforaciones DDH.

Se concluyeron 3 proyectos de prospección, a través de convenios intergubernativos (GADs).

Con Recursos Propios del SERGEOMIN, se realizó la prospección de cuatro áreas potencialmente mineralógicas



DIRECCIÓN TÉCNICA DE SERVICIOS Y FORTALECIMIENTO INSTITUCIONAL

SERVICIOS	METAS	RESULTADOS	BENEFICIARIOS
DIRECCIÓN TÉCNICA DE SERVICIOS Y FORTALECIMIENTO INSTITUCIONAL			
1	GEODESIA Y TOPOGRAFIA	14	15
2	GEOFISICA	8	7
3	MEDIO AMBIENTE	20	12
4	LABORATORIO PETROGRÁFICO	300	153
5	PREPARACIÓN DE SECCIONES DELGADAS Y PULIDAS	300	98
6	CENTRO DE DOCUMENTACIÓN - VENTA DE MATERIAL BIBLIOGRÁFICO	328	472
UNIDAD TÉCNICA REGIONAL ORURO			
7	ANÁLISIS QUÍMICOS, MEDIO AMBIENTE Y GEOQUÍMICO DE MINERALES	7.500	1.307
8	LABORATORIO METALÚRGICO	150	40
UNIDAD TÉCNICA REGIONAL COCHABAMBA			
9	PERFORACIÓN Y LIMPIEZA DE POZOS DE AGUA	3	1
10	ESTUDIOS HIDROGEOLOGICOS Y GEOLOGICO MINEROS	4	1
UNIDAD TÉCNICA REGIONAL POTOSÍ			
11	EJECUCIÓN DE PROYECTOS DE PROSPECCIÓN Y EXPLORACIÓN	2	2
12	REVISIÓN DE PLANES DE TRABAJO	350	101
13	VENTA DE MATERIAL BIBLIOGRÁFICO ESPECIALIZADO	276	65
14	PRESTACIÓN DE SERVICIOS REMUNERADOS	10	2
UNIDAD TÉCNICA REGIONAL SANTA CRUZ			
15	VENTA DE MATERIAL BIBLIOGRÁFICO Y ANÁLISIS DE LABORATORIO GESTIONADOS	56	56
16	CONTRATOS DE PROSPECCIÓN GEOLOGICO MINERA	2	3
UNIDAD TÉCNICA REGIONAL LA PAZ			
17	GESTIÓN DE CONVENIOS	3	1
18	ELABORACIÓN DE PERFILES DE PROYECTOS Y/O PROPUESTAS TÉCNICAS	4	6
19	PERFORACIÓN DE POZOS PARA CAPTACIÓN DE AGUAS SUBTERRÁNEAS	3	1



DIRECCIÓN TÉCNICA DE SERVICIOS Y FORTALECIMIENTO INSTITUCIONAL

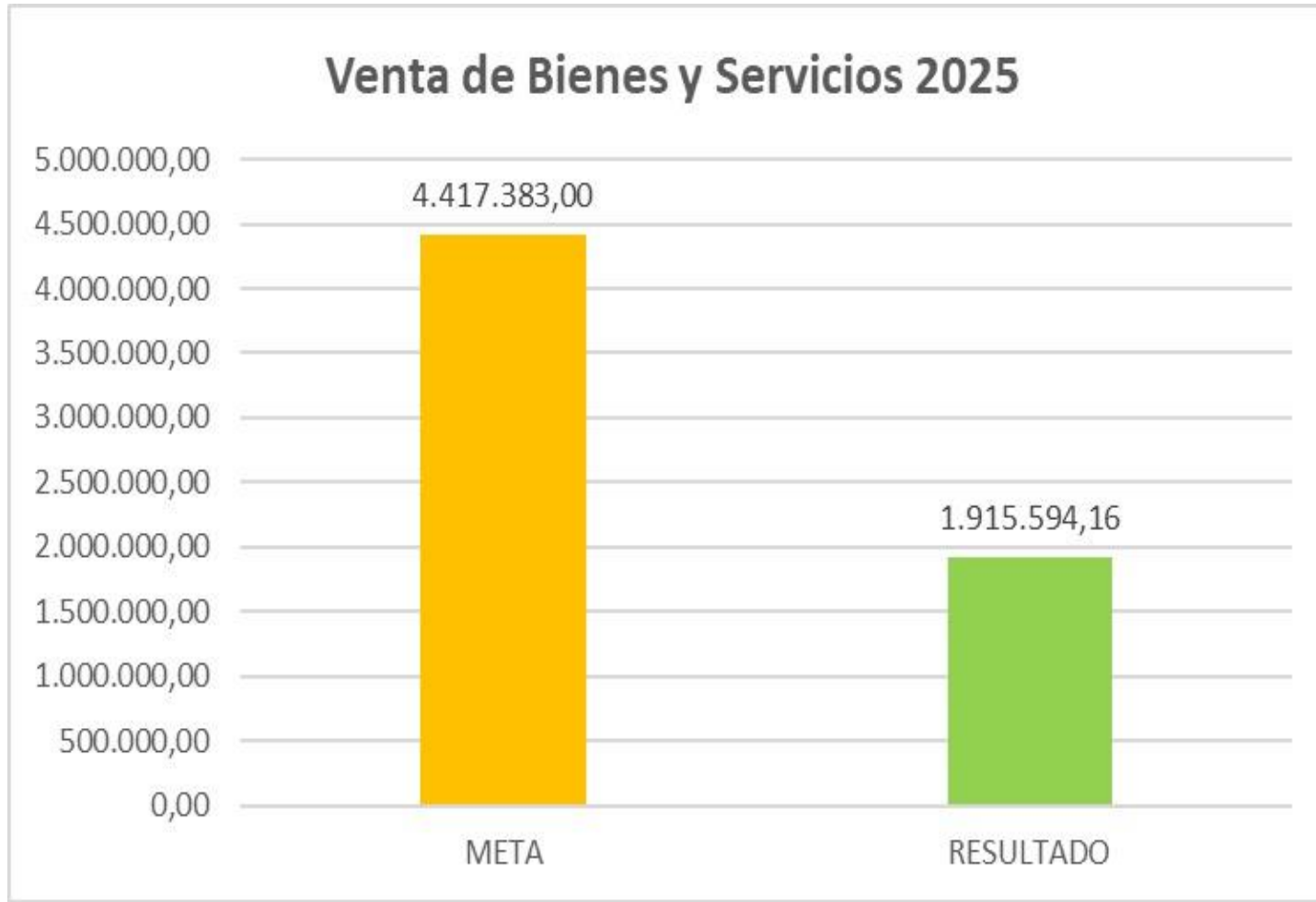

INGRESOS POR VENTA DE BIENES	INGRESOS POR VENTA DE SERVICIOS
<p>Mapas a diferentes escalas: geológicos y temáticos: hidrogeología, riesgos, áreas prospectivas y depósitos minerales metálicos y no metálicos entre otros.</p> <p>Documentos técnicos: memorias de mapas temáticos, atlas de pasivos ambientales mineros, clasificación de cuerpos de aguas, etc.</p>	<p>Inspecciones geológico mineras, estudios hidrogeológicos, levantamientos geodésicos y topográficos, estudios geofísicos, perforación de pozos a diamantina y de agua, estudios ambientales y análisis de laboratorios: petrográfico, mineragráfico, químico y metalúrgico.</p>



UNIDAD DE TRANSPARENCIA Y LUCHA CONTRA LA CORRUPCIÓN

DENUNCIAS GESTIONADAS POR HECHOS DE CORRUPCIÓN SERGEOMIN

Total de Denuncias Recibidas	1
Total de Denuncias Admitidas	1
Total de Denuncias Derivadas	-
Total de Denuncias Rechazadas	-
Total de Denuncias Admitidas Pendientes al Cierre de Gestión	1
Total de Denuncias Admitidas Concluidas	-
Seguimiento y monitoreo de denuncias.	2

DIRECCIÓN DE ASUNTOS JURÍDICOS

PROCESOS PENALES	PROCESOS CIVILES	PROCESOS COACTIVOS FISCALES	PROCESOS EJECUTIVOS Y COACTIVOS SOCIALES	PROCESOS ADMINISTRATIVOS DISCIPLINARIOS
11	1	22	16	4

UNIDAD DE AUDITORÍA INTERNA

DETALLE	CANTIDAD DE INFORMES
AUDITORÍA DE CONFIABILIDAD DE LOS REGISTROS Y ESTADOS FINANCIEROS CORRESPONDIENTES A LA GESTIÓN 2024	2
SEGUIMIENTOS A LOS INFORMES DE AUDITORÍA	4
AUDITORÍA DE CUMPLIMIENTO	1
RELEVAMIENTO DE INFORMACIÓN	5
NOTA ADMINISTRATIVA	1
TOTAL INFORMES EMITIDOS DURANTE LA GESTIÓN 2025	13



**MINISTERIO DE
MINERÍA Y METALURGIA**

**¡MUCHAS
GRACIAS!**

SERGE  MIN
SERVICIO GEOLÓGICO MINERO